INDEX	DATUM	NAME	ÄNDERUNGSVERMERK

AUSFÜHRUNGSPLAN

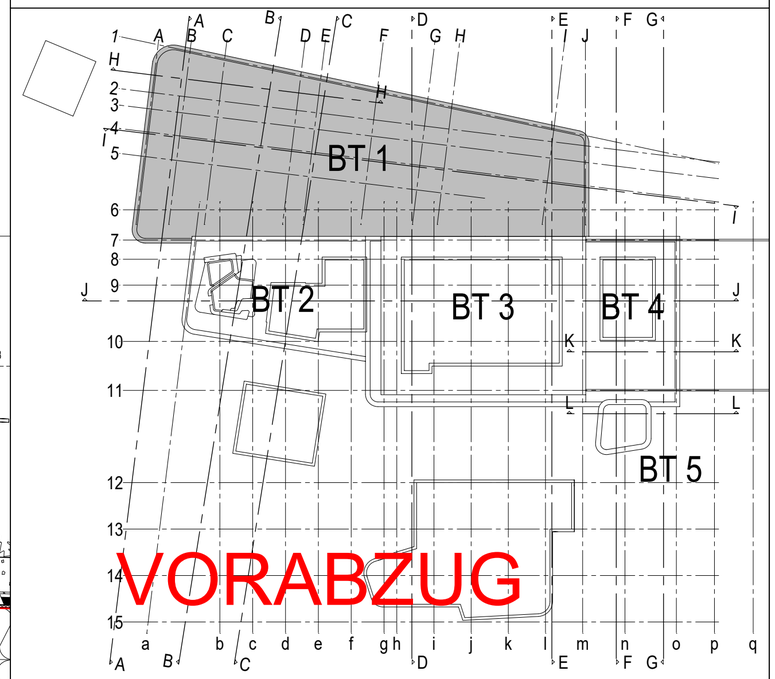

BT1 - Dach 1
ca. 1250m²
Dachaufbau:
PV-Anlage in Ost-West-Ausrichtung
Gründachaufbau extensiv / Kies
Dachabdichtung FPO-Folie, 1,8mm
Wärmedämmung Mineralwolle, 26cm
Dampfsperre Bitumen
Stahlbetondecke in 2,5% Gefälle, 30cm
-detaillierter Dachaufbau siehe WD001.40-

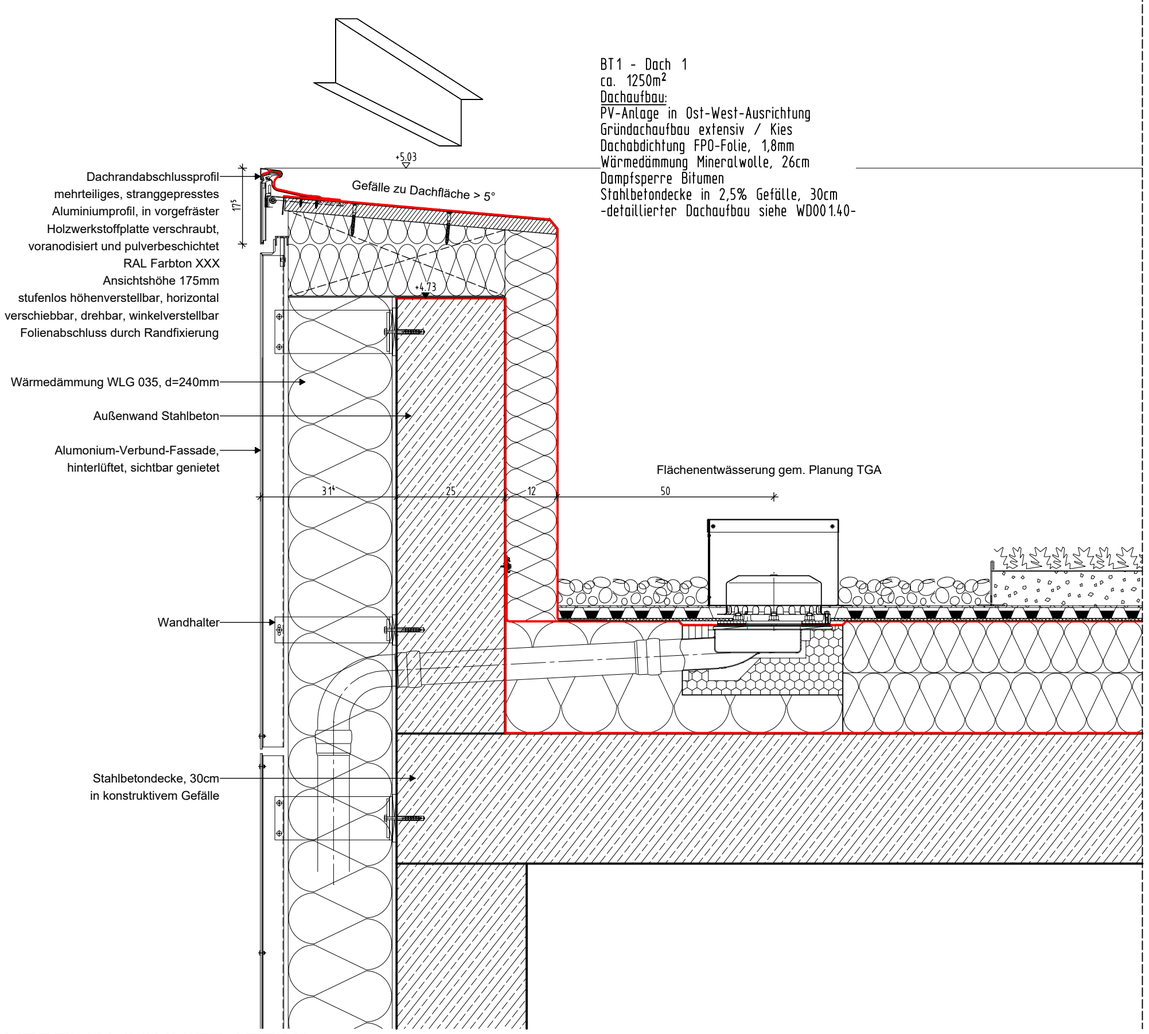

VERTIKALSCHNITT ATTIKA

Absturzsicherung - Überfahrbar
Einbauvariante Stahlbeton Tragschale
Horizontale Anschlageinrichtung in frei überfahrbarer
Ausführung, dauerhaft auf der Dachfläche verbleibend.
Geprüft u. zertifiziert nach DIN EN 795 Klasse C, mit CE-Kennzeichnung.
Nutzung mit Auffanggurt n. DIN EN 361 u. mitlaufendes Auffanggerät
n. DIN EN 353-2.Anschlagpunkt, überfahrbar;
auflastgehalten durch Dachbegrünungssystem
Inkl. folgender Komponenten: Edelstahlseil Ø8,0mm,
Seilkrafthalter, Spannelement, Endterminal.
Seilführung für 90° Ecken, Seilhalter, Seilgleiter, System-Hinweisschild etc.
sowie abschließbaren Geräteschrank zu Aufbewahrung der Persönlichen
Schutzausrüstung, zur Wandmontage.

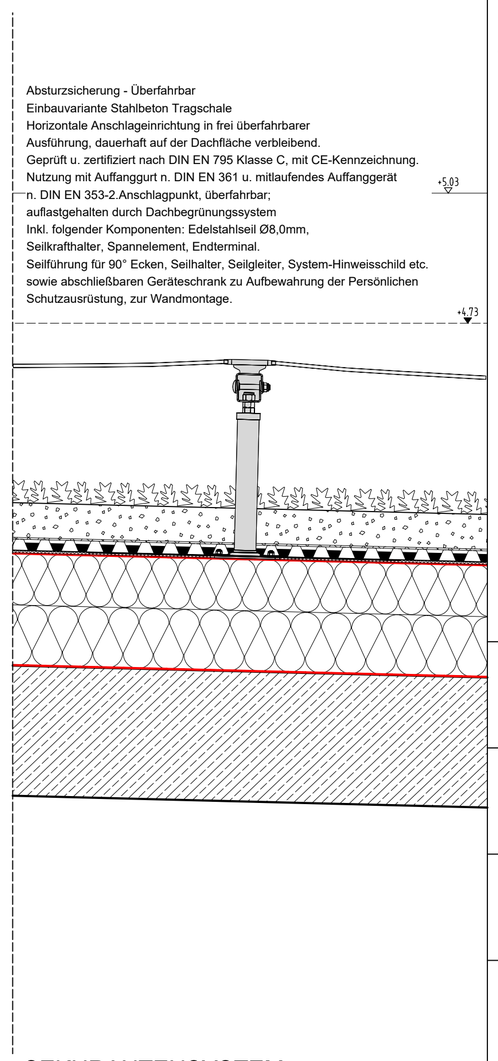

SEKURANTENSYSTEM

PROJEKT
Neubau Kombibad Maintal
Edmund-Seng-Straße 19
63477 Maintal

BAUHERR
Magistrat der Stadt Maintal
Klosterhofstr. 4-6
63477 Maintal
T. (06181) 400-0
E. info@maintal.de

UNTERSCHRIFT

ARCHITEKT

UNTERSCHRIFT

ZEICHNUNG
DACHDETAIL
ATTIKA BETON-/GRÜNDACH

+/- 0.00m = NHN
NHN +103.750 m

PROJEKTNUMMER	ERSTELLDATUM	PROJEKTLEITUNG	GEZEICHNET	MASSTAB	ZEICHNUNGSNR.
2021-805	15.01.2026			1:10	WD001.41
				INDEX V0	

Plot-Datum: 15.01.2026

H/B = 420 / 594 (0.25m²)

Allplan 2026